

**OBSERVAÇÕES:**  
1. Conferir medidas no local antes da execução do projeto.

 ICMBio MMA	 Fundec Fundação de Tecnologia Florestal e Geoprocessamento	
ICMBio - INSTITUTO CHICO MENDES DE CONSERVAÇÃO DA BIODIVERSIDADE Coordenação Geral Núcleo de Gestão Integrada - ICMBio/Carajás Marcelo de Brito Souza Coordenador Geral Rua J, 202, Bairro União, Parauapebas/PA CEP: 68.515-000		
GESTÃO FEDERAL DAS UNIDADES DE CONSERVAÇÃO DE CARAJÁS NGI - Núcleo de Gestão Integrada - ICMBio/Carajás Unidade Carajás - Rua Gracina, nº 23 - Bairro União - Recife/PE		
OBRA DEPÓSITOS DE APREENSÃO / ALOJAMENTO / ESTACIONAMENTO		
EMPRESA 	ORÇAMENTO PROCESSO ART INÍCIO PRAZO	



RESPONSÁVEL TÉCNICO  
Marcelo de Britto Souza  
Engenheiro Civil  
Coordenação Geral  
Instituto Chico Mendes de Conservação da Biodiversidade  
Núcleo de Gestão Integrada - ICMBio/Carajás  
Cel (85) 98225-2066  
E-mail : marcelo.britto.terceirizado@icmbio.gov.br

INSTITUTO CHICO MENDES DE BIODIVERSIDADE - ICMBio  
Rua J, 202, Bairro União - Parauapebas/PA CEP: 68.515-000

<b>TIPO DO PROJETO</b> INSTITUCIONAL	<b>FASE DO PROJETO</b> EXECUTIVO	<b>DATA DE EMISSÃO</b> setembro / 2025
<b>DESCRIÇÃO DO PROJETO</b> ESTUDO DE ÁREA	<b>UNIDADE DE MEDIDA</b> METROS	<b>ESCALA</b> INDICADA

ÁREA DE APREENSÃO/CONTEINERS

CONTEÚDO:

- LAYOUT

PRANCHA:

0/0

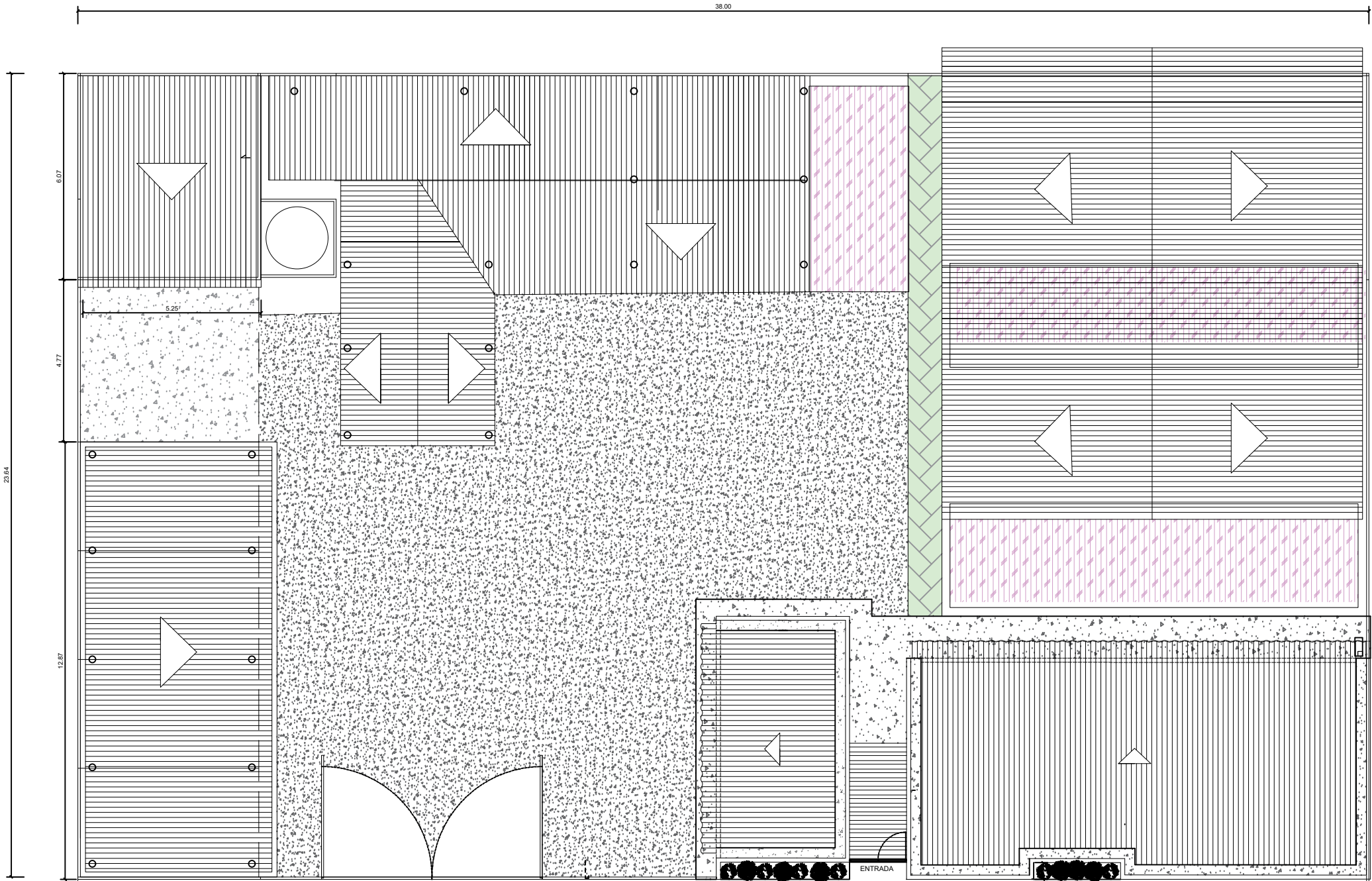

**PLANTA GERAL**  
ESC.: 1/100      A=901.00m²



**OBSERVAÇÕES:**  
1. Conferir medidas no local antes da execução do projeto.

 	
ICMBIO - INSTITUTO CHICO MENDES DE CONSERVAÇÃO DA BIODIVERSIDADE Coordenação Geral Núcleo de Gestão Integrada - ICMBio/Carajás	
Gestão Federal das Unidades de Conservação de Carajás NGI - Núcleo de Gestão Integrada - ICMBio/Carajás	
OBRA DEPOSITOS DE APREENSÃO / ALOJAMENTO / ESTACIONAMENTO	
EMPRESA 	ORÇAMENTO PROCESSO ART INICIO PRAZO

INSTITUTO CHICO MENDES DE BIODIVERSIDADE - ICMBio		
Rua J, 202, Bairro União - Parauapebas/PA CEP: 68.515-000		
TIPO DO PROJETO INSTITUCIONAL	FASE DO PROJETO EXECUTIVO	DATA DE EMISSÃO setembro / 2025
DESCRIÇÃO DO PROJETO ESTUDO DE AREA	UNIDADE DE MEDIDA METROS	ESCALA INDICADA

**ÁREA DE APREENSÃO/CONTAINERS**  
**CONTEÚDO:**  
- SITUAÇÃO GERAL

**PRANCHA:**  
**1/3**



RESPONSÁVEL TÉCNICO  
Marcelo de Brito Souza  
Engenheiro Civil  
Coordenação Geral  
Instituto Chico Mendes de Conservação da Biodiversidade  
Núcleo de Gestão Integrada - ICMBio/Carajás  
Cel (85) 98225-2066  
E-mail : marcelo.brito\_terceirizado@icmbio.gov.br



FACHADA FRONTAL

ESC.: 1/100

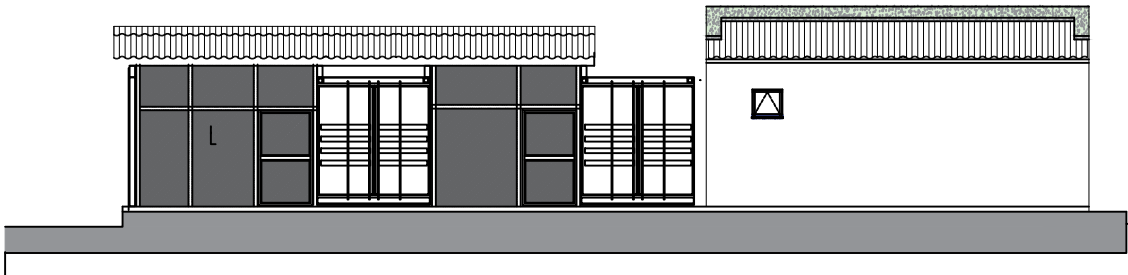

FACHADA LATERAL

ESC.: 1/100

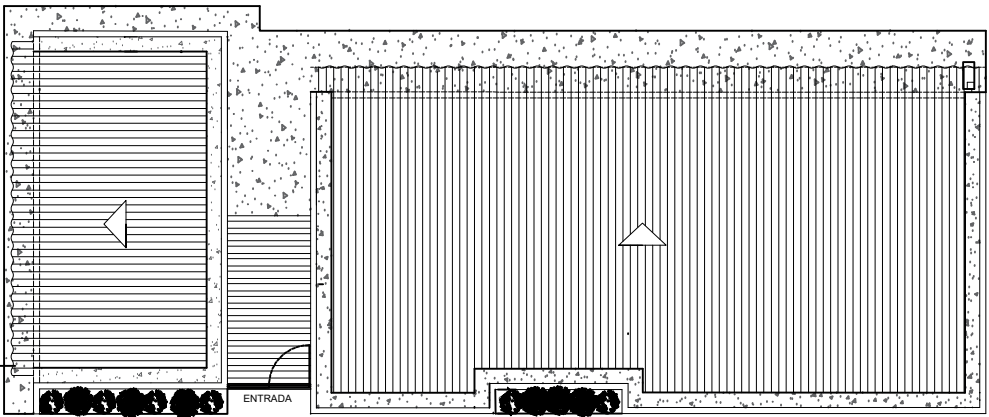

COBERTURA/ALOJAMENTO

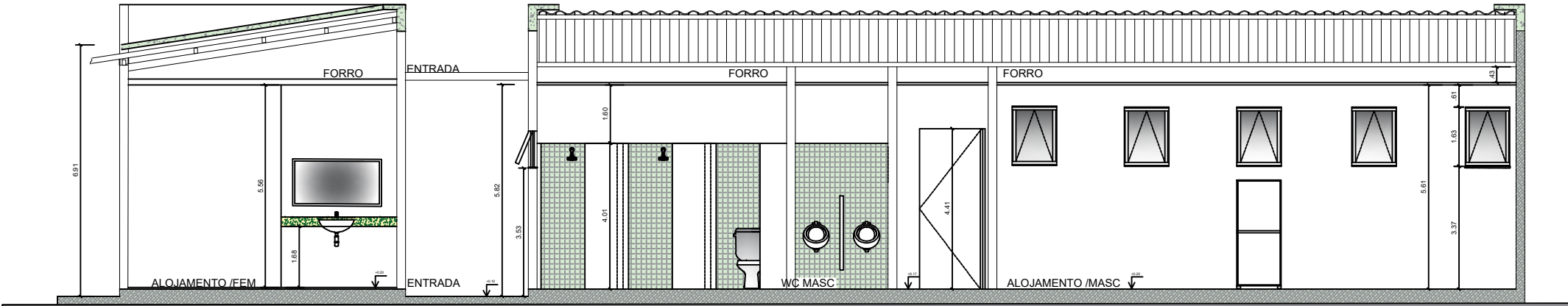

ESC.: 1/100



CORTE LONGITUDINAL

ESC.: 1/50

**OBSERVAÇÕES:**  
1. Conferir medidas no local antes da execução do projeto.

 ICMBio - INSTITUTO CHICO MENDES DE CONSERVAÇÃO DA BIODIVERSIDADE Coordenação Geral Núcleo de Gestão Integrada - ICMBio/Caraajás	 Fundação de Tecnologia Florestal e Geoprocessamento Marcelo de Brito Souza Coordenador Geral 241.001.0000-0000 241.001.0000-0000	 ICMBio
GESTÃO FEDERAL DAS UNIDADES DE CONSERVAÇÃO DA CARAJÁS NGI - Núcleo de Gestão Integrada - ICMBio/Caraajás		
OBRA DEPOSITOS DE APREENSÃO / ALOJAMENTO / ESTACIONAMENTO		
EMPRESA 	ORÇAMENTO PROCESSO ART INICIO PRAZO	



RESPONSÁVEL TÉCNICO  
Marcelo de Brito Souza  
Engenheiro Civil  
Coordenação Geral  
Instituto Chico Mendes de Conservação da Biodiversidade  
Núcleo de Gestão Integrada - ICMBio /Carajás  
Cel (85) 98225-2066  
E-mail : marcelo.brito.terceirizado@icmbio.gov.br

INSTITUTO CHICO MENDES DE BIODIVERSIDADE - ICMBio  
Rua J, 202, Bairro União - Parauapebas/PA CEP: 68.515-000

**TIPO DO PROJETO**  
INSTITUCIONAL  
**DESCRIÇÃO DO PROJETO**  
ESTUDO DE ÁREA

**FASE DO PROJETO**  
EXECUTIVO  
**UNIDADE DE MEDIDA**  
METROS

**DATA DE EMISSÃO**  
setembro / 2025  
**ESCALA**  
INDICADA

**ÁREA DE APREENSÃO/CONTAINERS**  
**CONTEÚDO:**  
\*FACHADA  
\*CORTE  
\*COBERTURA

**PRANCHA:**

2/3



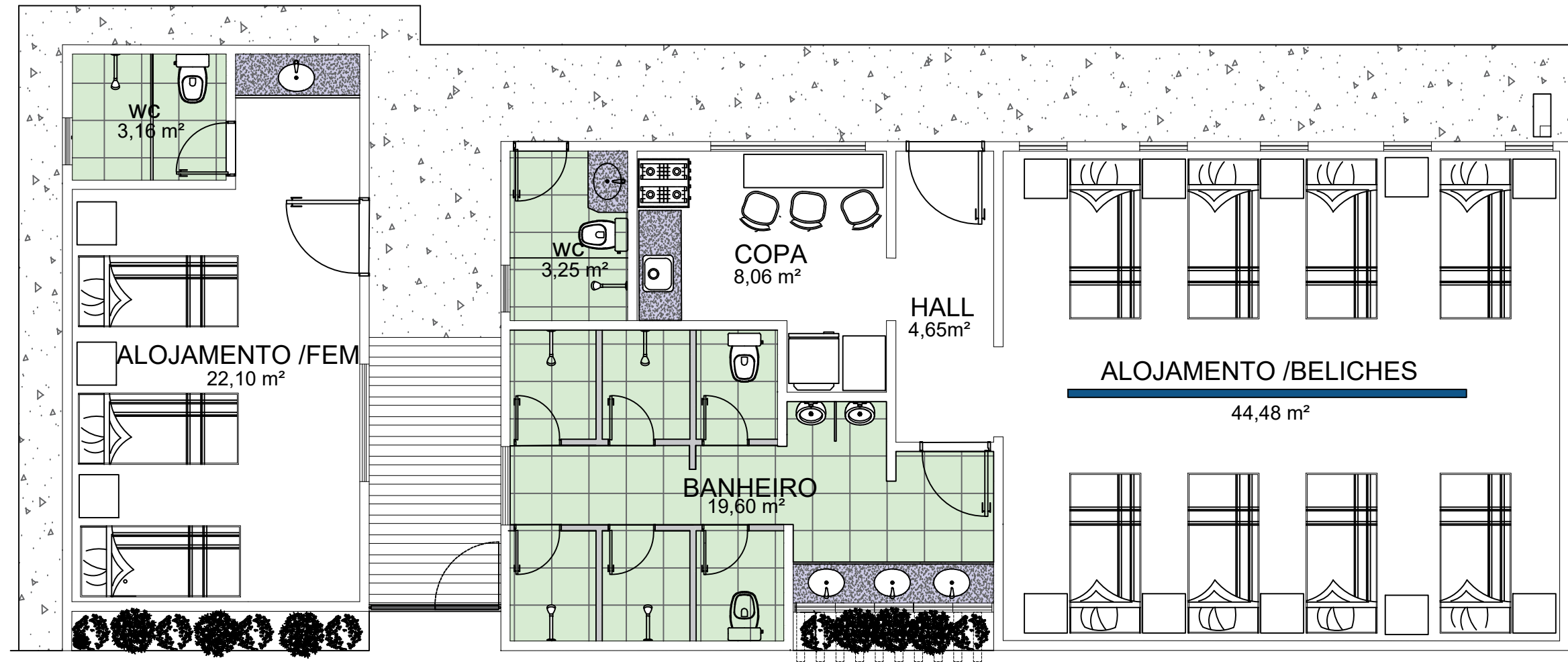

LAY OUT/ALOJAMENTO

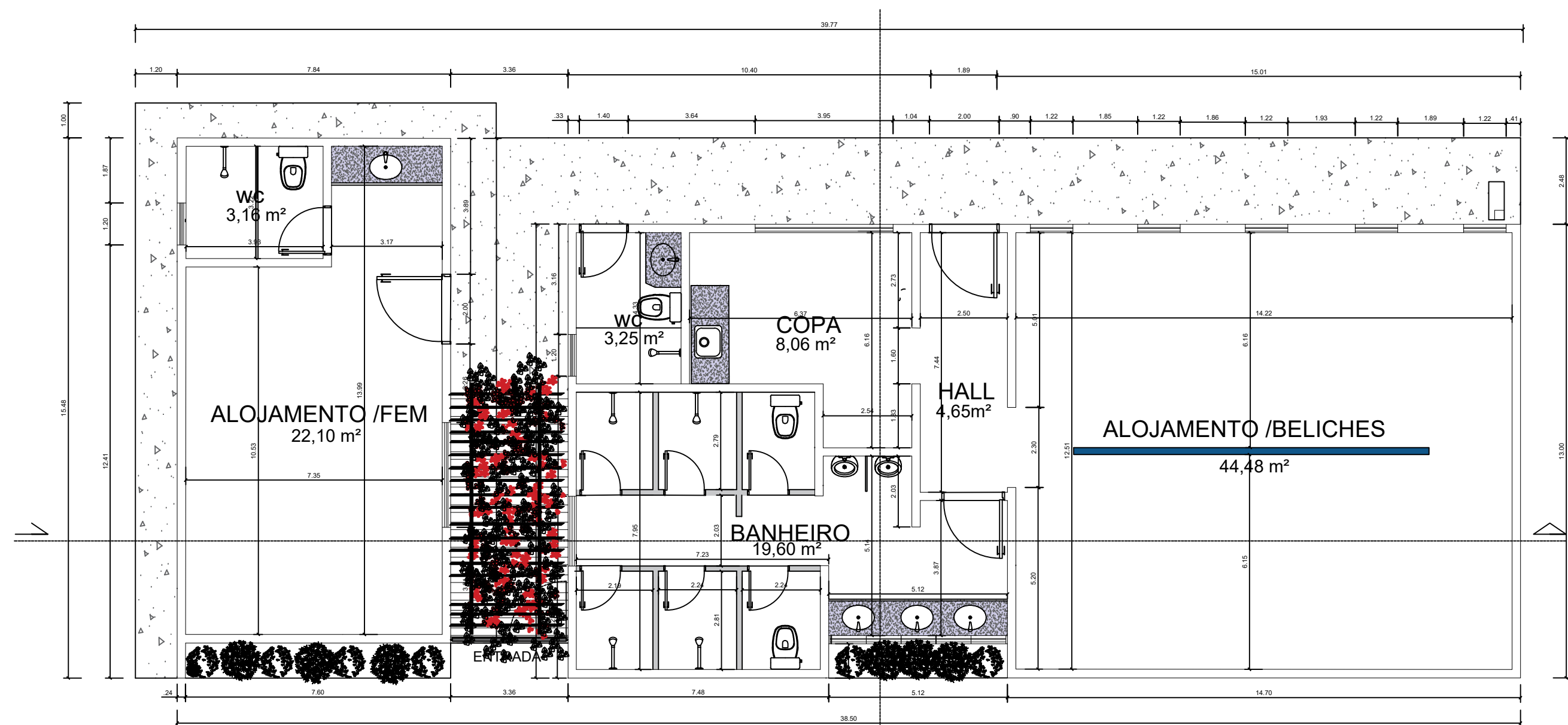

ESC.: 1/50 A=115.00m²

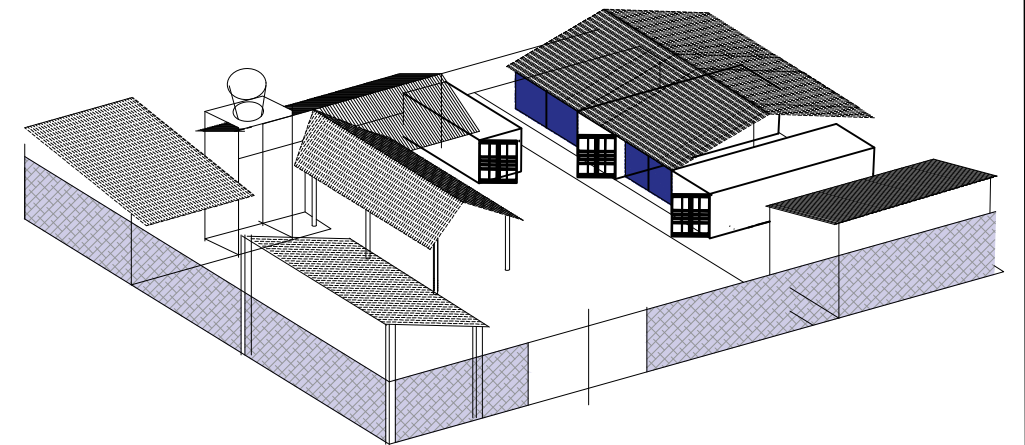

PLANTA BAIXA /ALOJAMENTO

ESC.: 1/50 A=115.00m²

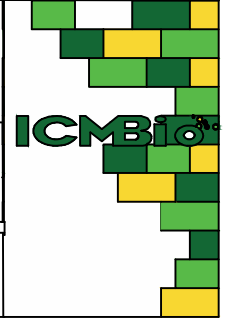
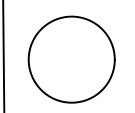

 INSTITUTO CHICO MENDES DE CONSERVAÇÃO DA BIODIVERSIDADE	 <b>Fundtec</b> • DF Fundação de Tecnologia Florestal e Geoprocessamento	
ICMBIO - INSTITUTO CHICO MENDES DE CONSERVAÇÃO DA BIODIVERSIDADE		
Coordenação Geral		
Núcleo de Gestão Integrada - ICMBio /Carajás		Marcelo de Brito Souza Coordenador Geral Cel (85) 98225-2066 E-mail: marcelo.brito.tenreiro@icmbio.gov.br
GESTÃO FEDERAL DAS UNIDADES DE CONSERVAÇÃO DE CARAJÁS		
NGI - Núcleo de Gestão Integrada - ICMBio/Carajás		
Unidade Carajás - Rua Guama, nº 23 - Bairro União - Núcleo Urbano de Carajás		
OBRA		
DEPOSITOS DE APREENSSÃO / ALOJAMENTO / ESTACIONAMENTO		
EMPRESA		ORÇAMENTO
		PROCESSO
		ART
		INICIO
		PRAZO

ÁREA DE APREENSSÃO/CONTAINERS

CONTEÚDO:

- PLANTA BAIXA  
LAYOUT

PRANCHA:

3/3



RESPONSÁVEL TÉCNICO  
Marcelo de Brito Souza  
Engenheiro Civil  
Coordenação Geral  
Instituto Chico Mendes de Conservação da Biodiversidade  
Núcleo de Gestão Integrada - ICMBio /Carajás  
Cel (85) 98225-2066  
E-mail: marcelo.brito.tenreiro@icmbio.gov.br

DATA DE EMISSÃO  
setembro / 2025